

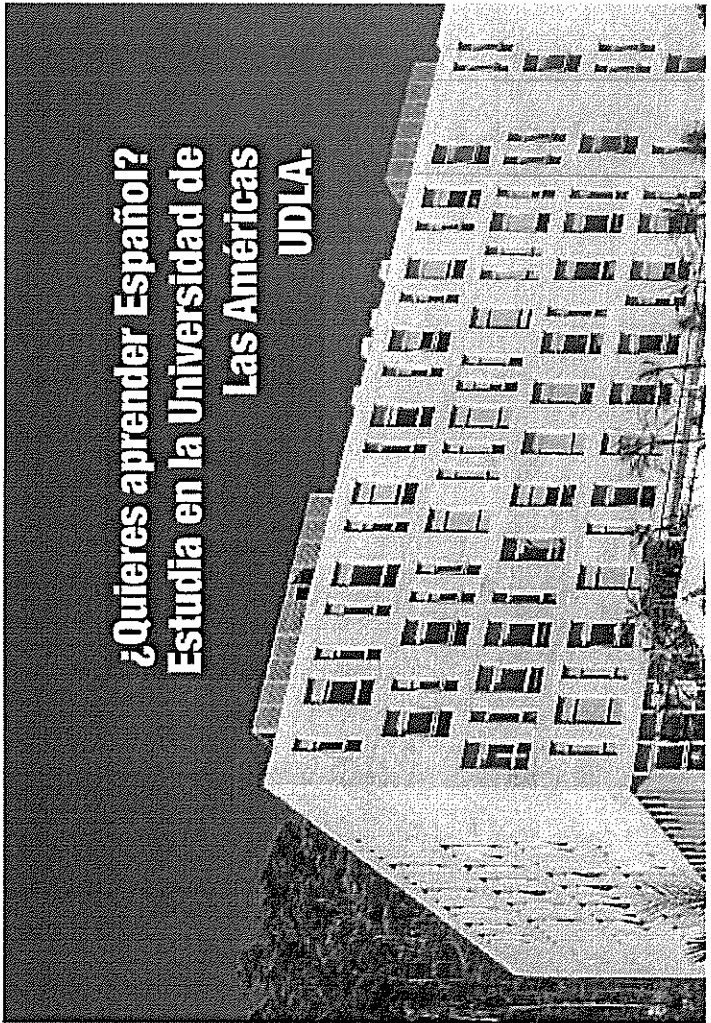

¿Quieres aprender español?

Do you want to learn Spanish?

ESCUELA DE ESPAÑOL



¿Quieres aprender Español? Estudia en la Universidad de Las Américas UDLA.

¿Por qué estudiar en la Escuela de Español UDLA?

- Cursos de Español como Lengua Extranjera (ELE), de acuerdo con el Plan Curricular del Instituto Cervantes (PCIC) y con el Marco Común Europeo de Referencia para las Lenguas (MCER), desde el nivel A2 hasta el C2.

- Programas de estudio diseñados a la medida.

- Docentes hispanohablantes nativos altamente cualificados y con más de 20 años de experiencia en la enseñanza de ELE.

- Flexibilidad de horarios: nos adaptamos a las necesidades y horarios de cada estudiante.

- Clases dinámicas y participativas, y con una metodología de enseñanza comunicativa e intercultural.

- Ubicación en el corazón de Quito, con gran facilidad de transporte público para llegar a nuestras instalaciones.

Do you want to learn Spanish? Study at Universidad de Las Américas UDLA.

Dirigido a:

- Estudiantes de todas las edades, profesionales y público en general que desean aprender, mejorar y perfeccionar la lengua española.
- Nacionales y extranjeros que desean certificarse en la enseñanza del Español como Lengua Extranjera (ELE).

Aimsed at:

- Students of all ages, professionals and public in general who want to learn, develop and improve the Spanish language.
- Local residents and foreign people who want to be certified in Spanish as a Foreign Language (ELE).

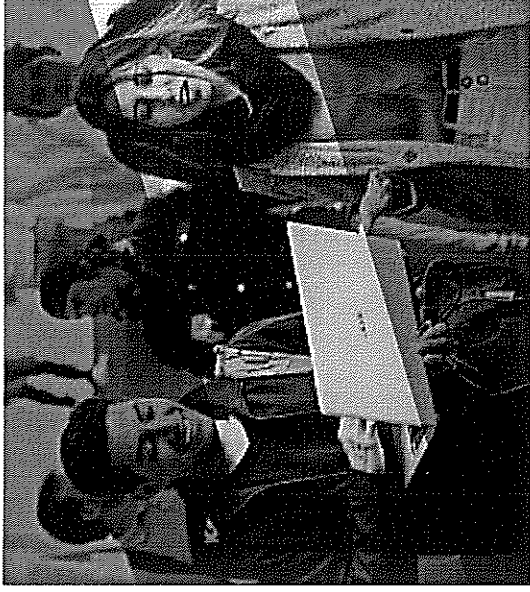

Oferta académica

Cursos de español individualizados:

- Aprendizaje personalizado y perfeccionamiento de conocimientos de la lengua española de manera rápida y eficiente.
- Clases dinámicas y participativas, y con una metodología de enseñanza comunicativa e intercultural.

- Todas las destrezas lingüísticas: comprensión de lectura, comprensión auditiva, expresión e interacción escritas, y expresión e interacción orales.
- Examen de ubicación sin costo adicional.
- Incluido en el precio: matrícula del curso, examen de ubicación y nivel de español, textos y materiales de clase, y certificado de finalización del curso.

- Duración del curso acorde a las necesidades de cada estudiante y disponibilidad de horarios.

- Fechas de inicio acordes a las necesidades de cada estudiante y disponibilidad de horarios.

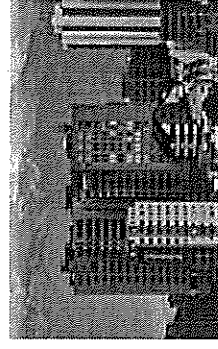

- Dynamic and participative classes: You will learn and practice the language in a communicative and effective way.

- We are located in the heart of Quito, with easy access to public transportation to reach our campus.

- Variety of courses and study programs.

- Qualified native speaker teachers with more than 20 years of experience in Spanish as a foreign language.

- Flexibility: We adapt to all needs and requests of our students in matters of contents and schedule.

WHY STUDY AT UDLA SPANISH SCHOOL?

- Spanish as a Foreign Language (ELE) courses according to the Curricular Plan of Instituto Cervantes and the Common European Framework of Reference for Languages (CEFR) for all levels from A2 to C2.

Academic offer

Individual Spanish courses:

- Individual Spanish courses will allow you to start learning, develop and improve your knowledge of Spanish language in a quick and effective way.

- Dynamic and participative classes.

- We cover all language skills: Reading comprehension, listening comprehension, written expression and interaction, and oral expression and interaction.

- Placement tests with no additional cost.

- Price includes: Tuition, placement test, all course materials and course Completion Certificate.

- Duration: At your better convenience to fit your needs.

- Starting dates: At your better convenience to fit your needs.

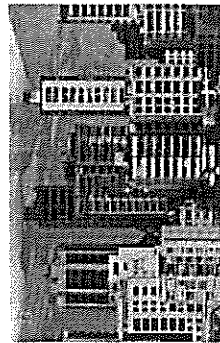

Cursos de español en parejas y/o grupos:

- Aprendizaje, mejora y perfeccionamiento rápidos y eficientes de lengua española.
- Clases dinámicas y participativas, con una metodología de enseñanza comunicativa e intercultural.

- Abarca todas las destrezas lingüísticas: comprensión de lectura, comprensión auditiva, expresión e interacción escritas, y expresión e interacción orales.

- Examen de ubicación sin costo adicional antes de comenzar el curso de español.

- Incluido en el precio: matrícula del curso, examen de ubicación y nivel de español, textos y materiales de clase, y certificado de finalización del curso.

- Duración del curso acorde a las necesidades de cada grupo y disponibilidad de horarios.

- Fechas de inicio acordes a las necesidades de cada grupo y disponibilidad de horarios.

- Descuentos para grupos.



Peers and groups Spanish courses:

- Peers and groups of Spanish courses will allow you to start learning, develop and improve your knowledge of Spanish language in a quick and effective way.

- Dynamic and participative classes.

- We cover all language skills: Reading comprehension, listening comprehension, written expression and interaction, and oral expression and interaction.

- Placement tests with no additional cost.

- Price includes: Tuition, placement test, all course materials and course Completion Certificate.

- Duration: At your better convenience to fit your needs.

- Starting dates: At your better convenience to fit your needs.

- Special discounts applied.



Cursos de español diseñados a medida para ejecutivos:

- Español enfocado y diseñado en las necesidades específicas de cada profesional.

- Clases dinámicas y participativas, y con una metodología comunicativa enfocada al mundo de los negocios.

- Abarca todas las destrezas lingüísticas: comprensión de lectura, comprensión auditiva, expresión e interacción escritas, y expresión e interacción orales.

- Duración del curso acorde a las necesidades de cada estudiante y disponibilidad de horarios.

- Fechas de inicio acordes a las necesidades de cada estudiante y disponibilidad de horarios.

- Incluido en el precio: matrícula del curso, examen de ubicación y nivel de español, textos y materiales de clase, y certificado de finalización del curso.

Cursos de preparación para exámenes oficiales (DELE & SIELE):

- Enfocado a los estudiantes que desean obtener certificados oficiales de la lengua española expedidos por el Instituto Cervantes de España.

- Clases de preparación específica para estos exámenes.

- Perfeccionamiento de las destrezas que se evalúan en los exámenes oficiales: comprensión de lectura, comprensión auditiva, expresión e interacción escritas, y expresión e interacción orales.

- Curso impartido por docentes acreditados por el Instituto Cervantes como examinadores de los DELE y SIELE y con una amplia experiencia en la preparación de estos exámenes.

- Pre-examen gratis de DELE y SIELE para estar seguros del nivel en el que se encuentra el estudiante.

Cursos online:

- Dirigido a personas que se encuentran fuera de la ciudad y se les dificulta una modalidad presencial.

- Clases impartidas por docentes nativos hablantes y con sólida experiencia en la enseñanza ELE.

- Sesiones completamente personalizadas.

- Abarca todas las destrezas lingüísticas: comprensión de lectura, comprensión auditiva, expresión e interacción escritas, y expresión e interacción orales.

- Examen de ubicación sin costo adicional.

- Incluido en el precio: matrícula del curso, examen de ubicación y nivel de español, textos y materiales de clase, y certificado de finalización del curso.

- Duración del curso acorde a las necesidades de cada estudiante y disponibilidad de horarios.

- Fechas de inicio acordes a las necesidades de cada estudiante y disponibilidad de horarios.

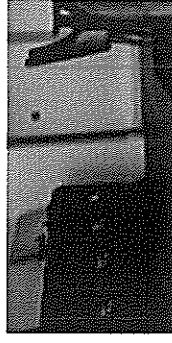



Online Spanish Courses:

- Online Spanish Courses are aimed specifically to those who wish to learn, improve or practice their Spanish and are unable to attend regular classes.
- Classes are taught by native speaker teachers with a wide experience in Spanish language teaching.
- Class sessions are completely personalized and focused on students' needs.
- We cover all language skills: Reading comprehension, listening and interaction, written expression and oral expression and interaction.
- Placement tests with no additional cost.
- Price includes: Tuition, placement test, all course materials and course Completion Certificate.
- Duration: At your better convenience to fit your needs.
- Starting dates: At your better convenience to fit your needs.

DELE & SIELE Preparation Course:

- Focused on students who wish to obtain the official certificates granted by Instituto Cervantes of Spain.
- During this course, the teacher will work on the different skills evaluated on the DELE exams: Oral and written interaction, oral and written comprehension.
- The course is taught by wide experienced teachers on preparing these quizzes and accredited by Instituto Cervantes as examiners for DELE and SIELE.
- The students can take a DELE and SIELE Pre-exam to be sure of their Spanish level.

- Placement tests with no additional cost.
- Price includes: Tuition, placement test, all course materials and course Completion Certificate.
- Duration: At your better convenience to fit your needs.
- Starting dates: At your better convenience to fit your needs.



Custom designed Spanish courses for business:

- Custom designed courses for those who wish to complete their training of language focusing to their business area.
- Dynamic and participative classes.
- Communicative methodology focused on the business world.
- We cover all language skills: Reading comprehension, listening and interaction, written expression and oral expression and interaction.
- Duration: At your better convenience to fit your needs.
- Starting dates: At your better convenience to fit your needs.
- Placement tests with no additional cost.
- Price includes: Tuition, placement test, all course materials and course Completion Certificate.



Cursos diseñados a medida para universidades extranjeras:

- Cursos hechos a medida, según el requerimiento de cada universidad.
- Posibilidad de otorgar histórico de notas y ajustar los contenidos para que los estudiantes puedan convencer el curso en su universidad de origen.
- Clases dinámicas y participativas, con una metodología de enseñanza comunicativa e intercultural.
- Todas las destrezas lingüísticas: comprensión de lectura, comprensión auditiva, expresión e interacción escritas, y expresión e interacción orales.

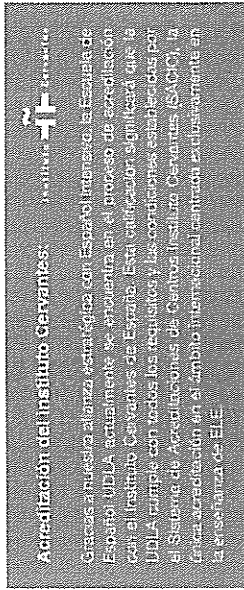

Próximas convocatorias DELE:

- 10 de Julio 2020 (Viernes)**
Plazo de inscripción: 14/11/2019 - 13/05/2020 (niveles A2, B1, B2, C1).
- 2 de octubre 2020 (Viernes)**
Plazo de inscripción: 14/11/2019 - 05/08/2020 (niveles A2, B1, B2, C1 y C2).

Exámenes oficiales:

1. DELE - Diploma de Español Lengua Extranjera
2. CCSE - Conocimientos Constitucionales y Socioculturales de España
3. SIELE - Servicio Internacional de Evaluación de la Lengua Española

DELE (Diploma de Español Lengua Extranjera):

- Los diplomas de español DELE son títulos oficiales de competencia y dominio del idioma español, que otorga el Instituto Cervantes en nombre del Ministerio de Educación y Formación Profesional de España.
- Se recomienda un mínimo de 40 horas para la preparación del DELE.

Para más información sobre DELE:
<https://examenes.cervantes.es/es/dec/que-es>

14 de noviembre 2020 (sábado)
Plazo de inscripción: 14/11/2019 - 07/10/2020 (niveles A1, A2, B1, B2, C1 y C2).

Custom designed Spanish courses for universities:

- Custom designed courses according university requirements.
- Possibility to give transcripts and adjust the class syllabus allowing students to validate the course at home university.
- Dynamic and participative classes.
- We cover all language skills: Reading comprehension, listening and interaction, written expression and interaction, and oral expression and interaction.
- Possibility to include specialized classes: Architecture, business,

health, culture, and Latin American / Ecuadorian art and history.

- Cultural and community activities also available.
- Duration: At your better convenience to fit group needs.
- Starting dates: At your better convenience to fit group needs.

• For more information visit our website: <https://www.udla.edu.ec/internacional/cursos-internacionalidad/spanish-language-program/>

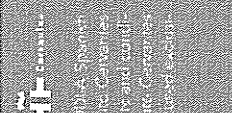

Instituto Cervantes Accreditation

Thank you for being a university in the Spanish speaking world. We are proud to be part of your university's commitment to excellence in language learning. We are pleased to announce that your university has been accredited by the Spanish Ministry of Education and Vocational Training (Minedu) for the DELE exam. This accreditation is a recognition of the quality of your university's Spanish language program and its commitment to providing a high-quality learning experience for its students.

DELE Upcoming exam dates:

**Friday, July 10th, 2020 Exam:
Registration deadline: May 13th,
2020 (Levels A2, B1, B2, C1)**

**Friday, October 2nd, 2020
Exam: Registration deadline:
August 5th, 2020 (Levels A2,
B1, B2)**

Official Exams:

1. DELE (Diploma de Español Lengua Extranjera).
2. CCSE (Conocimientos constitucionales y socioculturales de España).
3. SIELE (Servicio Internacional de Evaluación de la Lengua Española).

DELE preparation (Diploma de Español Lengua Extranjera):

- DELE Diplomas of Spanish are certifications granted by Instituto Cervantes on behalf of the Ministry of Education and Professional Development of Spain.

- A minimum of 40 hours is recommended for DELE preparation.



For more information about DELE:
<https://www.instituto-cervantes.es/dele/detalles>



CCSE (Prueba de Conocimientos Constitucionales y Socioculturales de España):

- Es una prueba del Instituto Cervantes que evalúa, por medio de distintas tareas, el conocimiento de la Constitución y de la realidad social y cultural españolas.

- Es uno de los requisitos establecidos en las leyes para la concesión de la nacionalidad española para señaldies originarios de España, y para la adquisición de la nacionalidad para residentes en España, según corresponda.

- La prueba tiene una duración de 45 minutos.

CCSE (Prueba de Conocimientos Constitucionales y Socioculturales de España):

- It is an Instituto Cervantes test that evaluates through different tasks, knowledge from Spanish Constitution and their social and cultural reality.

- It is one of the requirements established in the Spanish law to grant the nationality for Sephardim originating in Spain, and for residents in this country.

- Test can be taken in just 45 minutes.

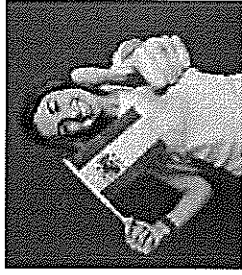
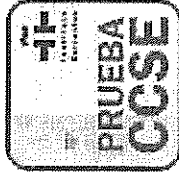

| Mes / Month (2020) | Fechas / Dates | Horarios / Hours | Plazo de inscripción / Registration deadline |
|------------------------|--|------------------|--|
| Abril / April | Jueves, 09 de abril Thursday, April 30th | | |
| Mayo / May | Jueves, 23 de mayo Thursday, May 28th | | |
| Junio / June | Jueves, 25 de junio Thursday, June 25th | | Hasta que se agoten los cupos |
| Julio / July | Jueves, 30 de julio Thursday, July 30th | 18:00 20:00 | Limited spaces available. |
| Septiembre / September | Jueves, 24 de septiembre Thursday, September 24th | | |
| Octubre / October | Jueves, 29 de octubre Thursday, October 29th | | |
| Noviembre / November | Jueves, 26 de noviembre Thursday, November 26th | | |

Para más información sobre la CCSE / For more information about CCSE: <https://examenes.cervantes.es/ccse/examen>

SIELE (Servicio Internacional de Evaluación de la Lengua Española):

- SIELE es un servicio de evaluación y certificación del grado de dominio del español y dirigido a estudiantes y profesionales.
- Se toman los niveles A1, A2, B1, B2 y C1.
- Este examen es digital tanto la inscripción, realización de la prueba, resultados, y la obtención del certificado es vía internet.
- El candidato puede elegir dar cualquiera de las cinco modalidades del SIELE.
- Para de este examen, NO hay fechas preestablecidas para la inscripción o realización. Por lo tanto, el candidato puede concertar una cita con nuestro centro de examen y, además, decidir si realiza el examen completo o alguna de sus pruebas según sus necesidades.

• Para más información sobre SIELE: <https://siele.es/estudiantes>



SIELE (Servicio Internacional de Evaluación de la Lengua Española):

- SIELE certifies mastery of the Spanish language of students and professionals.
- Levels A1, A2, B1, B2 and C1 are taken.
- SIELE exams are completed electronically in our Spanish School UDLA.
- Candidates can choose the date and time to take the test.
- The candidate can choose to give any of 5 SIELE modalities.
- Results will be given in a maximum of three weeks, candidates may print certificates, and it is valid for five years.
- For more information about SIELE: <https://siele.es/teachers>

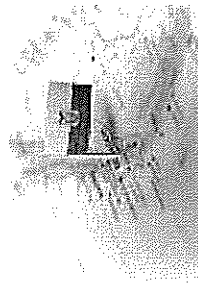

Testimonials:

"Hoy soy Alexandra de la República Democrática del Congo. Me gusta mucho mi clase de español y mi familia. Llego hace dos meses a Ecuador y no sabía nada de español. Ahora puedo hablar bien español y voy a mi ritmo"

"Soy Gregorio de Vietnam. Me gusta mucho la clase, estoy aprendiendo mucho en la Escuela de Español, muy bien profesora"

Testimonials:

"I'm Alexandre from Democratic Republic of the Congo. I really like my Spanish class and my teacher. I arrived in Ecuador two months ago and I didn't know anything about Spanish. Now I can speak Spanish well and I'm going at my own pace"

"I'm Gregorio from Vietnam. I really like the class. I am learning a lot in the Spanish School, very good teacher"



HORARIOS:
Lunes-Viernes: 08:00 am - 18:00
Sábados: 08:00 am - 14:00

MÁS INFORMACIÓN:
• Si necesitas información puedes contactar al siguiente teléfono:
+593 (2) 398 0000
Extensiones: 3178 / 3236
+593 336 0273

También puedes escribirnos a espanol@udla.edu.ec

• O si quieres puede visitary conocer sobre nuestro plan de enseñanza en:
Universidad de Las Américas
UDLA, Campus Grauates,
4to. Piso,
Av. de los Grauates E12-41
y Colinas eqi, Quito E0170504

SCHEDULE:
Monday - Friday: 08:00 am - 18:00
Saturday: 08:00 am - 14:00

MORE INFORMATION:
• We will be very glad to provide further information at:
+593 (2) 398 0000
Extensions: 3178 / 3236
+593 336 0273

You also can write us: espanol@udla.edu.ec

• Or if you like you can visit and learn about de our teaching plan in:
Universidad de Las Américas
UDLA, Campus Grauates,
4th Floor,
Av. de los Grauates E12-41
y Colinas eqi, Quito E0170504

SERVICIO INTERNACIONAL DE EVALUACIÓN DE LA LENGUA ESPAÑOLA

SPANISH SCHOOL
EDUCACIÓN CONTINUA