



T.C. KÜLTÜR VE TURİZM BAKANLIĞI  
YURTDIŐI TÜRKLER VE AKRABA  
TOPLULUKLAR BAŐKANLIĐI

# LATİN AMERİKA'YA LOS TURCOS GÖÇÜ ARAŐTIRMA DESTEK PROGRAMI

Program BaŐvuru Rehberi





# "Latin Amerika'ya Los Turcos Göçü" Araştırma Destek Programı

## Program Başvuru Rehberi

### **Latin Amerika'ya Göç Eden Topluluklar: "Los Turcos"**

Dünya'da son dönemlerde savaş ve krizler yanı sıra, ekonomik ve sosyal nedenlerden tetiklenerek yaşanan göç dalgaları, beraberinde söz konusu göçmen ve Diaspora topluluklarının geçmişi, geleceği ve hâlihazırdaki durumu ile ilgili akademik çalışmalar yapılması ihtiyacı da doğurmuştur.

19–20. yüzyıl arasında, Osmanlı Devleti toprakları olan Lübnan, Filistin, Mısır ve Suriye gibi vilayetlerden ve az sayıda da olsa Anadolu'dan Latin Amerika'ya büyük çapta bir göç yaşanmıştır. Göç eden bu topluluklar, birçok kültürel, etnik ve dini grubu barındıran heterojen bir doğaya sahipti. Anavatanlarından savaş ve kötüleşen şartlar nedeniyle göç eden, gittikleri ülkelerde "göçmen" olarak barınan ancak günümüzde buldukları toplumda bir Diaspora konumuna gelen "Los Turcos" isimli topluluk, göç tarihi, göç sosyolojisi ve diğer birçok ilgili alanda yeterince çalışılmamış bir topluluk olarak dikkat çekmektedir.

# Programın Amacı

"Latin Amerika'ya Los Turcos Göçü" Araştırma Destek Programı, özellikle "Los Turcos" olarak bilinen Osmanlı vatandaşlarının göç süreçleri ve o günden bugüne yaşadıkları bölgelerdeki siyasi, ekonomik, toplumsal ve kültürel varlıkları yanı sıra göç ve başarı hikâyelerinin ortaya çıkarılmasını amaçlamaktadır. Bununla birlikte, Latin Amerika özelinde göç sosyolojisi, Latin Amerika'nın Ortadoğu Diasporası, Mahjar edebiyatı gibi temalar altında yer alan çalışma alanlarında da araştırma konuları değerlendirilecektir.

"Latin Amerika'ya Los Turcos Göçü" Araştırma Destek Programı kapsamında, ilgili alanda çalışmalar yürütebilecek akademisyen/araştırmacıların önemli eserlerin ve arşiv belgelerinin çalışılması, sözlü tarih, söz konusu topluluğun önemli kuruluşları, yoğunlaştıkları bölgelerin haritalandırılması ve önemli şahsiyetler ile yüz yüze görüşmeler gibi yöntemler ile gerçekleştirilecek saha araştırmalarına destek verilmesi amaçlanmaktadır.

## **Bu bağlamda, destek verilecek çalışmalarda aşağıdaki hedeflerden en az bir veya birden fazlası aranmaktadır:**

- Bu toplulukların bir zamanlar Osmanlı devleti toprakları olan anavatanları ve dolayısıyla Osmanlı ve Türkiye ile bağlarının yeniden ortaya çıkarılması
- "Los Turcos" topluluklarının bireysel veya toplumsal hafızalarının kayıt altına alınması
- Kökenleri ile olan bağlarına dair tarihsel, sosyal, kültürel, demografik, siyasi ve ayrıca güncel durumlarının tespit edilmesi
- Önemli şahsiyet ve/veya ailelerin kökleri ve anavatanları ile bağları ve başarı hikâyeleri
- "Los Turcos" topluluklarının Osmanlı-Türlere olan tutumları ve ilişkileri
- Edebi ve sanatsal eserlerde anavatanları ile bağları ve Osmanlı-Türlere dair tutum ve bakışları
- Bu toplulukların yoğunlaştığı bölgelere dair haritalandırma çalışması

**Destek verilecek çalışmaların aşağıdaki en az bir veya birden fazla kaynak ve materyali ele alması beklenmektedir:**

- "Los Turcos" üzerine yayınlanan önemli akademik kaynaklar
- "Los Turcos" yazarları, sanatçıları, lider, siyasetçi vb. kişilerin hayatları ve göç hikâyeleri
- Türkiye'de, Latin Amerika'da ve diğer ilgili Ortadoğu ülkelerinde (Filistin ve Lübnan ağırlıklı) bulunan arşiv belgeleri ve kayıtları
- Önemli aileler ve şahsiyetler
- Mimari, sanatsal, edebi vb. diğer tüm yazılı, görsel ve işitsel eser ve/veya yapılar
- Günümüzde bulunan kuruluş ve oluşumlar



# Programın Kapsamı

- Program kapsamında, arařtırmaya konu lkelerde azami 6 aylık bir sre iinde gerekleřtirilecek akademik saha arařtırmalarına maddi destek sađlanacaktır.
- Bařvuru srecinde, arařtırmanın amacı, ieriđi ve takvim planını ieren bir arařtırma teklifi oluřturulması beklenmektedir.
- Bařvuru yapacak arařtırmacılara gerekleřtirecekleri saha alıřmasına destek olarak bireysel veya ekip alıřması dikkate alınmaksızın, tek bir bařvuru iin bir adet saha arařtırması desteđi verilecektir.
- Desteklenen arařtırmalar sonucunda YTB'ye teslim edilecek Saha Arařtırma Raporları akademik deđerlendirme kurulu tarafından deđerlendirilecektir.
- Saha Arařtırma Raporlarının basıma uygun nitelikte bulunması durumunda YTB tarafından basımı gerekleřtirilecektir.



# Destek Miktarı ve Destek Koşulları

Tüm saha araştırması boyunca kullanılmak üzere hibe olarak azami **80.000 TL** destek sağlanacaktır.

## Destek Koşulları

- Araştırmacıların en az bir Latin Amerika ülkesinde literatür, arşiv, sözlü tarih çalışması ve benzeri yöntemler ile saha araştırması gerçekleştirmek üzere bir araştırma teklifi sunması,
- Araştırma teklifi kabul edilen araştırmacı/akademisyenlerin, araştırma süresini yarladığında bir Ara Rapor sunması,
- Destek verilen akademisyen/araştırmacıların Saha araştırması tamamladığında uluslararası düzeyde kabul edilen akademik yazım ve etik kurallarına uygun en az 12.000 kelimelik bir Saha Araştırma Raporu sunması,
- Araştırma konusu ve içeriğinin özgün ve daha önce yayınlanmamış olması,

**\* Latin Amerika ülkeleri dışından başvuru yapacak akademisyen/araştırmacıların çalışacakları Latin Amerika ülkesinde bulunan akademisyen/araştırmacılar ile ortak çalışma yapması tercih sebebi olacaktır.**

# Başvuru Koşulları

- Herhangi bir ülkeden Latin Amerika göç tarihi, sosyolojisi ve diğer ilgili alanlarda çalışma yürüten akademisyen/araştırmacı olmak,
- Bulunduğu ülkede herhangi bir yükseköğretim kurumunda veya araştırma merkezinde akademisyen/araştırmacı olarak görev alıyor olmak ve/veya en az doktora düzeyinde eğitim alıyor olmak,
- Anadili olanlar dışında, iyi derecede İngilizce, İspanyolca ve/veya Portekizce biliyor olmak
- Akademik araştırma tecrübesine sahip olmak,
- Program konusuna uygun alanda bir araştırma önerisi sunmak,
- Araştırma ekibi olarak yapılacak başvurular için, akademik destek süresi içinde en az bir Latin Amerika ülkesinde ortak çalışma yapacakları akademisyen/araştırmacı ekibine dair detaylı ekip bilgisi ve taslak bir saha araştırma planı sunmak,
- Bireysel olarak yapılacak başvurular için, destek süresi içinde en az bir Latin Amerika ülkesinde saha araştırması için taslak saha planı sunmak,
- Seyahate engel bir durumu olmamak.

**\* Daha önce Latin Amerika ülkelerinden herhangi birinde bulunmuş olmak tercih sebebi olacaktır.**

**\*\* Başvuru ya da program süresince tespit edilen intihal vakaları adaylıktan çıkarılma veya araştırma desteğinin sonlandırılması ve sağlanan desteğin iadesi ile sonuçlanacaktır.**



# Başvuru İçin Gerekli Belgeler

- <https://basvuru.ytb.gov.tr/> üzerinden doldurulacak Başvuru Formu
- Pasaport örneği
- Akademik özgeçmiş
- Anadili olanlar dışında, İngilizce, İspanyolca ve/veya Portekizce Dil Belgesi (zorunlu değildir)
- Üniversite veya araştırma merkezlerinde çalışanlar için çalıştığını gösterir belge
- Doktora öğrencileri için kayıtlı oldukları programa dair öğrenci belgesi

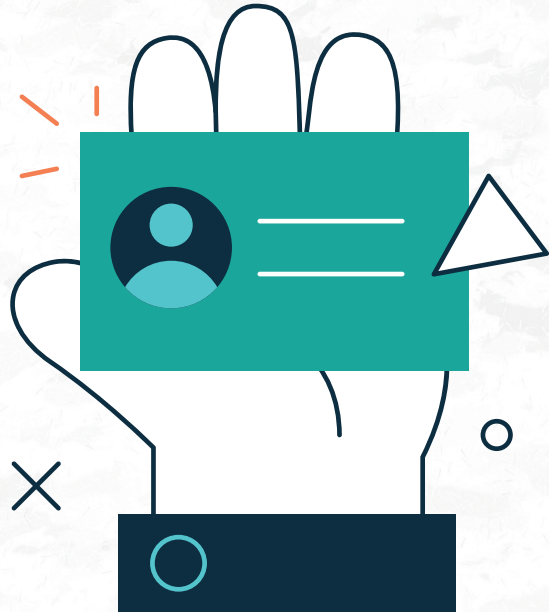

# Başvuru Takvimi



**Başvuru Tarihleri**  
**1 Ağustos - 12 Eylül 2022**

**Başvuruların Değerlendirilmesi**  
**1 Ağustos - 30 Eylül 2022**

**Sonuçların Açıklanması**  
**14 Ekim 2022**

**Taahhütname İmzalama Son Tarihi**  
**25 Ekim 2022**

**Planlı Araştırma Süresi**  
**15 Kasım 2022 - 15 Mayıs 2023**

**Ara Raporun Teslim Edilmesi**  
**15 Mart 2023**

**Saha Araştırma Raporunun Teslim Edilmesi**  
**15 Haziran 2023**

# Başvuruların Alınması ve Değerlendirilmesi

- Başvurular <https://basvuru.ytb.gov.tr/> adresi üzerinden alınacaktır.
- Başvurular akademik kurul tarafından değerlendirilecektir.
- Ön değerlendirmesi yapılan ve olumlu görülen başvurular için arařtırmacılar ile çevrimiçi mülakat gerçekleştirilecektir.

## Değerlendirme Sonuçlarının Bildirimi

- Başvuru sonuçları e-posta ile arařtırmacılara bildirilecektir.
- Başvuru sonuçları bildirildikten sonra azami 10 gün içinde arařtırmacılardan teyitleri ve imzalı Taahhünamelerini iletmeleri gerekmektedir.



# Taahhütname İmzalanması ve Araştırma Süreci

- Araştırma Destek Programından yararlanacak akademisyen/ araştırmacılar ile YTB arasında araştırma desteğine dair araştırma içeriği, yayın/telif hakları gibi hususları içeren bir Taahhütname imzalanacaktır.
- Taahhünamenin yukarıda belirtilen tarihte imzalanması sonrasında, araştırmacılardan azami 1 ay içinde araştırmaya başlamaları beklenmektedir.
- Araştırmanın 3. ayında saha çalışmasının gidişatına dair bir Ara Rapor iletilmesi gerekmektedir.
- Araştırma süresi tamamlandığında araştırmacıların bir Saha Araştırma Rapor'u teslim etmesi beklenmektedir, bu rapor bir Akademik Kurul tarafından incelenecektir.
- Saha Araştırma Raporu'nun İngilizce, İspanyolca, Portekizce veya Türkçe dillerinden birinde hazırlanması beklenmektedir.

**\*Program ile ilgili soru ve görüşleriniz için [losturcos@ytb.gov.tr](mailto:losturcos@ytb.gov.tr) adresi üzerinden iletişime geçebilirsiniz.**











T.C. KÜLTÜR VE TURİZM BAKANLIĞI  
YURTDIŐI TÜRKLER VE AKRABA  
TOPLULUKLAR BAŐKANLIĐI